

En los fotogramas de 1991 y 1997 la situación dentro del ámbito de estudio sólo varía por el progresivo abandono de los usos agrícolas. Los campos de secano pasan a barbechos y se aprecia un notable descenso de la superficie dedicada al olivar. Sin embargo, es en el entorno donde se aprecia el inicio de la actividad extractiva, principalmente hacia el oeste del ámbito y adyacente a éste. Esta zona crece notablemente en extensión y profundidad en el fotograma de 1997.



Figura 5.- Fotograma aéreo de 1991 de la zona de explotación La Jara. Fuente: IDEM CM.



Figura 6.- Fotograma aéreo de 1997 de la zona de explotación La Jara. Fuente: IGN.

Es en el fotograma de 2003 donde comienza a apreciarse que la actividad minera en el ámbito de La Jara, señalada en trama azul sobre el fotograma. En este momento abarca algo menos de la cuarta parte del total del emplazamiento, y se aprecian tanto zonas de excavación como áreas de acopio de estériles sobre el terreno.

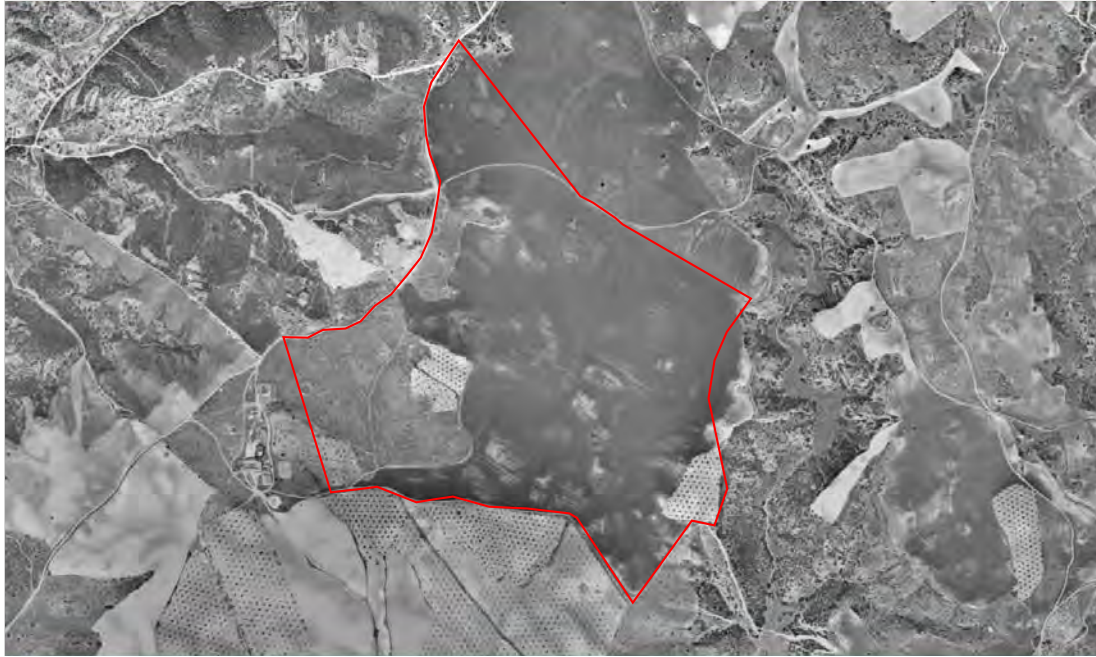

Figura 7.- Fotograma aéreo de 2003 de la zona de explotación La Jara. Fuente: IGN.

Transcurridos 3 años, en el fotograma de 2006 la tendencia es parecida, con un crecimiento muy visible de la extensión dedicada a extracción de áridos que abarca por completo el cuadrante noroeste del emplazamiento y también se extiende hacia el sur y el este.

Se pueden observar grandes acopios de estériles, así como la profundidad de las cortas, sobre todo en el extremo noroeste del emplazamiento.

En el entorno, junto al límite oeste del ámbito los trabajos extractivos parecen haber concluido a juzgar por el ligero crecimiento de la vegetación sobre los acopios.



Figura 8.- Fotograma aéreo de 2006 de la zona de explotación La Jara. Fuente: IGN.

En el fotograma de 2009 se aprecia cómo la actividad extractiva sigue creciendo, si bien a un ritmo menor que en los años anteriores. En este momento ocupa por lo menos un tercio del total de la superficie del ámbito y adopta una forma más regular hacia el sur, indicando que ha alcanzado su límite productivo por este lado. En el entorno del emplazamiento no se aprecian cambios destacables.



Figura 9.- Fotograma aéreo de 2009 de la zona de explotación La Jara. Fuente: IGN.

Desde el fotograma de 2011, en el que se aprecia un ligero aumento de la extensión de la actividad hacia el este respecto a 2009, no se aprecian cambios que indiquen que se han llevado a cabo actividades en el emplazamiento.



Figura 10.- Fotograma aéreo de 2011 de la zona de explotación La Jara. Fuente: IGN.



Figura 11.- Fotograma aéreo de 2014 de la zona de explotación La Jara. Fuente: IGN.